

MOBILITAT 2024-25

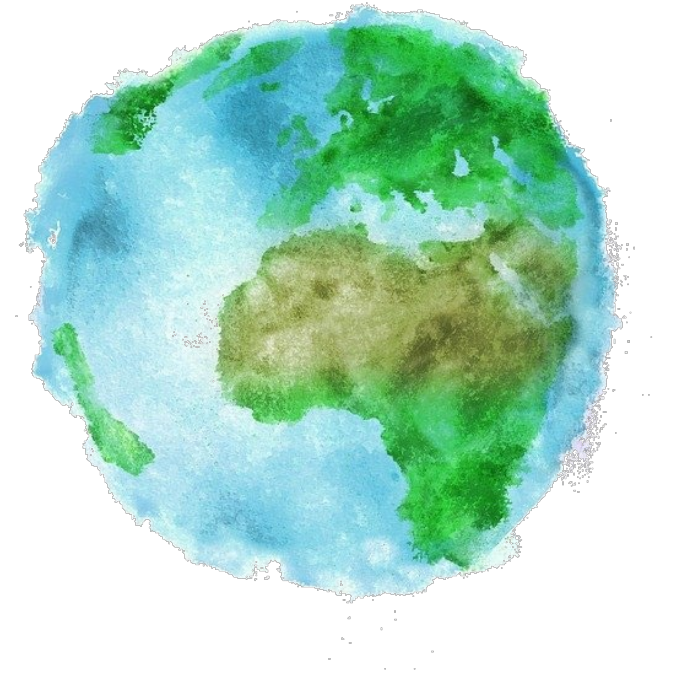

E-mail: mobilitystudents_out.camins@upc.edu

Horari d'atenció: Dimecres de 10 a 13h (Cita Prèvia)

Bústia de mobilitat edifici C1: dill a div, dies lab. de 8 a 20h

MOBILITAT 2024-25

Tràmits

Calendari

Precompromisos

Treball Final
d'Estudis

Documentació
Mobilitat

Matrícula

TRÀMITS MOBILITAT 2024-25 WEB CAMINS

Tràmits per marxar de mobilitat estudis



Checklist

Documentació de l'estada



COVID-19 Consulteu [aquí](#) l'afectació de l'alerta sanitària a l'atenció de l'estudiantat i als tràmits acadèmics de la Unitat de Suport a la Gestió dels Estudis de Grau i Màster (USGEGM)



Vídeo Sessió de Tràmits 2022/23

[Abans de marxar](#) [Durant l'estada](#) [Abans de tornar](#) [A la tornada](#) [FAQ](#)

Disposeu de tota la informació i models de documents al web

https://camins.upc.edu/ca/estudis/mobilitat/tramits_mestudis



| | TRÀMIT | ON I COM? | DATES |
|-------------|---|--|--|
| Informar-te | Obtenir informació sobre les universitats on vols anar | Al web de les universitats de destinació | Abans de sol·licitar plaça |
| | Assistir a la reunió informativa MOU-TE! (recorda llegir amb deteniment la Guia de Mobilitat Internacional) | Per MEET o presencial (a determinar) | 08 de febrer 2023 |
| | Carregar els títols acreditatius d'idiomes al PORTAL Camins i portar a la Unitat de Suport als Estudis de Grau i Màster (USGEGM) els títols originals per validar l'autenticitat dels documents carregats al PORTAL Camins (es reconeixeran aquells títols que estiguin recollits a la taula de reconeixement d'idiomes de la UPC, disponible al web del Servei de Llengües i Terminologia) | PORTAL Camins i USGEGM | Des del mes d'abril de 2022 fins al 10 de febrer de 2023 CITA PRÈVIA SIAE Camins (Informació i Tràmits) |
| | Sol·licitar 7 places per ordre de preferència | eSecretaria | 9 de febrer a les 14h al 20 de febrer de 2023 fins les 14h |

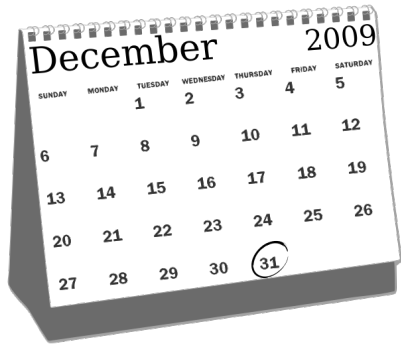

CALENDARI

APLICACIÓ A LA UNIVERSITAT DE DESTÍNACIÓ

Es realitza durant els mesos de

MARÇ

MAIG

ABRIL

JUNY

REVISEU ELS TERMINIS!!

en funció dels terminis de **cada universitat**

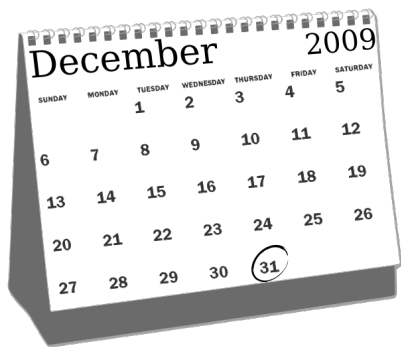

CALENDARI

APLICACIÓ A LA UNIVERSITAT DE DESTÍNACIÓ

APPLICATION

Es realitza durant els mesos **de març a juny**, en funció dels terminis de cada universitat

LEARNING AGREEMENT

És possible, que us demanin per l'application, un Learning Agreement signat amb la proposta d'assignatures a cursar fora i a reconèixer.

Me' podeu **enviar per email en pdf/eSecretaria** i us el **signaré, provisionalment**, per tal que pugueu fer l'application

No s'analitzaran per part de l'Escola les propostes de reconeixement fins al període que tenim al calendari per fer-ho (**21 de maig al 07 de juny 2024** a través de l'aplicació que tenim al **PORTALCamins**).

Només mirarem que **fora curseu igual o més ECTS** que el nombre d'ECTS que voleu reconèixer a l'Escola.

[NO envieu directament als Caps d'Estudis emails amb propostes de reconeixement.](#)

Les propostes les fareu en el període indicat abans, a través de l'aplicació del **PORTALCamins** que tenim a tal efecte.



Higher Education
Learning Agreement for Studies

Higher Education:
Learning Agreement form
Academic year 2021/22

GENERAL INFORMATION

| | | | | |
|---------|--------------------------|---------------------|---------------------------------|---|
| Student | Last Name(s) | AGULLÓ VAN OORSCHOT | | |
| | First Name(s) | MIQUEL | Sex | <input type="checkbox"/> Male - <input type="checkbox"/> Female |
| | Date of birth | 11/04/1999 | Nationality | Espanya (E) |
| | Study cycle ¹ | Bachelor | Field of education ² | 0732 Building and civil engineering |

| | | | | |
|---------------------|--|---|--------------|-------------------------------------|
| Sending Institution | Universitat Politècnica de Catalunya (UPC) | | Erasmus Code | EBARCELO03 |
| | Faculty/Department | CIVIL ENGINEERING | | |
| | Address | C/ Jordi Girona 1-3 Edif C2 08034 Barcelona | Country | SPAIN |
| | Contact person ³ name | Ella Guerola | | |
| | Position | Exchange Coordinator | | |
| | Phone | +34 93 401 68 56 | e-mail | mobilitystudents_out.camins@upc.edu |

| | | | | |
|-----------------------|-----------------------------|-------|------------------------------|--|
| Receiving institution | Name | | Erasmus code (if applicable) | |
| | Faculty/Department | | | |
| | Address | | | |
| | City | | Country | |
| | Contact Person ⁴ | | | |
| | Position | | | |
| Phone | | Email | | |



LEARNING AGREEMENT MOBILITATS ERASMUS+

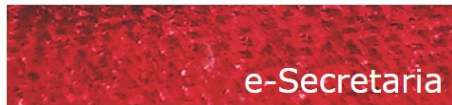

Mobilitat >

- Listat de sol·licituds
- Estada de mobilitat
- Learning agreement

Els alumnes amb **mobilitats Erasmus+** han de fer **el LA per eSecretaria**

NO en paper

La **resta de mobilitats** seguiran fent el **LA en pdf** i l'hauran de penjar a **eSecretaria** un cop **Signat per al partner i per ell@s**



Higher Education Learning Agreement for Studies

Higher Education Learning Agreement form Academic year 2022/23

GENERAL INFORMATION

| | | | | |
|---------|--------------------------|------------|---------------------------------|--|
| Student | Last Name(s) | [REDACTED] | | |
| | First Name(s) | [REDACTED] | Sex | <input checked="" type="checkbox"/> Male - <input type="checkbox"/> Female |
| | Date of birth | [REDACTED] | Nationality | Espanya (E) |
| | Study cycle ¹ | Bachelor | Field of education ² | 0732 Building and civil engineering |

| | | | | |
|---------------------|--|---|--------------|-------------------------------------|
| Sending Institution | Universitat Politècnica de Catalunya (UPC) | | Erasmus Code | EBARCELO03 |
| | Faculty/Department | CIVIL ENGINEERING | | |
| | Address | C/ Jordi Girona 1-3 Edif C2 08034 Barcelona | Country | SPAIN |
| | Contact person ³ name | Eila Guerola | | |
| | Position | Exchange Coordinator | | |
| | Phone | +34 93 401 68 56 | e-mail | mobilitystudents_out.camins@upc.edu |

| | | | | |
|--|--------------------|--|------------------------------|----------|
| | Name | UNIVERSITA DEGLI STUDI DI ROMA LA SAPIENZA | Erasmus code (if applicable) | I ROMA01 |
| | Faculty/Department | Ingegneria Civile | | |

Universitat destí

| | | | |
|--|---|--|--|
| Nom UNIVERSITA DEGLI STUDI DI ROMA LA SAPIENZA | Facultat / departament* DIPARTIMENTO DI INGEGNERIA STRUTTURALE E GEOTECNICA | Selecciona | Codi Erasmus I ROMA01 |
| País ITÀLIA | Nom persona de contacte DANIELA | Cognoms persona de contacte DE ANGELIS | Adreça electrònica de contacte daniela.deangelis@uniroma1.it |
| | | | Tel. de contacte |

Dades idioma

Idioma ensenyament*
Italià

Nivell de competència lingüística que té l'estudiant o que accepta adquirir a l'inici del període d'estudis.*
 A1
 A2
 B1
 B2
 C1
 C2
 Nadiu

Dades estada mobilitat

Tipus mobilitat*
Semestral

Durada
Un quadrimestre

Component virtual

Des de*
19/09/2022

Fins a*
30/01/2023

Període previst de la mobilitat física:

UNITATS DOCENTS A CURSAR EN DESTÍ

| Codi | Unitat docent* | | Període* [i] | Crèdits ECTS [i] | |
|--------------------|--------------------------|------|--------------|------------------|---------|
| 1007488 | COSTRUZIONI METALLICHE | Guia | 1 de 1 | 6,0 | Elimina |
| 1009119 | FONDAMENTI DI GEOTECNICA | Guia | 1 de 1 | 9,0 | Elimina |
| 1023677 | IDRAULICA FLUVIALE | Guia | 1 de 1 | 6,0 | Elimina |
| 1051383 | PROGETTO DI STRUTTURE | Guia | 1 de 1 | 6,0 | Elimina |
| Total: 27,0 | | | | | |

RECONeixEMENT A L'EXPEDIENT D'ORIGEN

| Codi | Unitat docent* | | Període* [i] | Crèdits ECTS*[i] | Reconeix. automàtic | |
|-------------------|--------------------------|--|--------------|------------------|--|---------|
| 250146 | GEOLOGICAL ENGINEERING | | 1 de 2 | 4,5 | <input checked="" type="checkbox"/> Detall | Elimina |
| 250145 | GEOTECHNICAL ENGINEERING | | 1 de 2 | 4,5 | <input checked="" type="checkbox"/> Detall | Elimina |
| 250141 | STEEL STRUCTURES | | 1 de 2 | 6,0 | <input checked="" type="checkbox"/> Detall | Elimina |
| 250140 | CONCRETE STRUCTURES | | 1 de 2 | 7,5 | <input checked="" type="checkbox"/> Detall | Elimina |
| 250142 | HYDRAULIC CONSTRUCTIONS | | 1 de 2 | 4,5 | <input checked="" type="checkbox"/> Detall | Elimina |
| Total 27,0 | | | | | | |

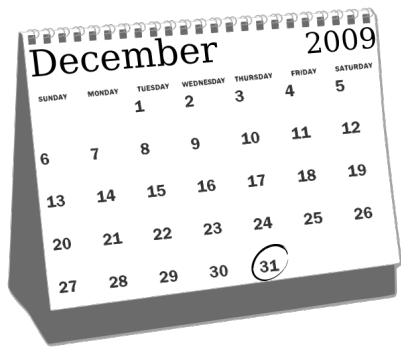

CALENDARI

APLICACIÓ A LA UNIVERSITAT DE DESTÍNACIÓ

TRANSCRIPT OF RECORDS

Si us demanen el Transcript of Records us estan demanant el certificat de qualificacions de l'Escola.

Normalment, amb el **certificat ECTS** que podeu sol.licitar per eSecretaria els hi serveix.

Certificats > Certificat ECTS > Sol.licita



NOTA

El "Transcript of Records" que veieu a l'apartat de mobilitat de la eSecretaria **NO és el de l'Escola**
És el certificat de notes de la universitat de destinació que haureu de pujar un cop finalitzada l'estada

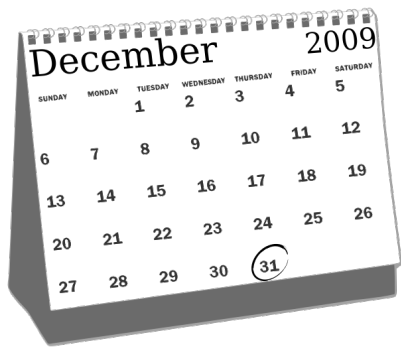

CALENDARI PRECOMPROMÍS AL PORTAL CAMINS

Es realitza durant els mesos de:

| maig '24 | | | | | | |
|----------|----|----|----|----|----|----|
| Lu | Ma | Mi | Ju | Vi | Sá | Do |
| | | 1 | 2 | 3 | 4 | 5 |
| 6 | 7 | 8 | 9 | 10 | 11 | 12 |
| 13 | 14 | 15 | 16 | 17 | 18 | 19 |
| 20 | 21 | 22 | 23 | 24 | 25 | 26 |
| 27 | 28 | 29 | 30 | 31 | | |

| juny '24 | | | | | | |
|----------|----|----|----|----|----|----|
| Lu | Ma | Mi | Ju | Vi | Sá | Do |
| | | | | | 1 | 2 |
| 3 | 4 | 5 | 6 | 7 | 8 | 9 |
| 10 | 11 | 12 | 13 | 14 | 15 | 16 |
| 17 | 18 | 19 | 20 | 21 | 22 | 23 |
| 24 | 25 | 26 | 27 | 28 | 29 | 30 |

Al precompromís és on indiqueu QUÈ voleu cursar fora i QUÈ voleu reconèixer pel que curseu fora



portal.camins.upc.edu
Escola de Camins UPC BARCELONATECH

PRECOMPROMISOS MOBILITAT



portal.camins.upc.edu
Escola de Camins UPC BARCELONATECH



Suport a la docència

[Consultar quia docent](#)
[Consistència dades quies](#)
[Gestió del professorat](#)
[Estat introducció de l'AAD](#)
[Dedicació per matèries](#)
[Exportació de les quies](#)
[Llistats d'alumnes](#)

Documentació

[Procediment pel PDI per sol·licitar Certificats](#)
[Viatges docents](#)
[Sol·licitud ajuts pràctiques laboratoris 2018/19](#)

Gestió acadèmica

[Acreditacions d'idiomes](#)
[Preavaluació estada professional](#)
[Indicadors de l'Escola](#)
[TFG/TFM](#)
[Gestió de la mobilitat](#)
[Precompromisos de mobilitat](#)
[Fitxers de càrrega a PRISMA](#)

Gestió de pràctiques

[Gestió d'empreses](#)
[Gestió de convenis](#)
[Ofertes de convenis](#)
[Avaluació de pràctiques](#)

Peticions i reserves

[Reserva d'aules](#)

Altres serveis

[Dades directori](#)
[Marca d'aigua](#)
[Automàtica d'exàmens](#)
[Correu UPC](#)

Novetats

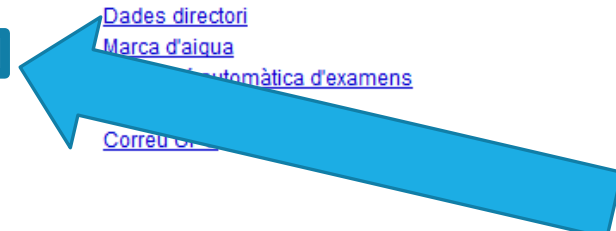

IMPORTANT

CRITERIS GENERALS PRECOMPROMISOS



El **contingut** de l'assignatura a cursar fora ha de ser similar a l'assignatura que vols reconèixer a l'Escola



Els **crèdits** ECTS de l'assignatura a cursar fora han de ser similars a l'assignatura que vols reconèixer a l'Escola



La **suma dels crèdits** a cursar fora sempre ha de ser igual o superior a la suma dels crèdits de les assignatures que vols reconèixer a l'Escola



Els **cursos d'idiomes** no computen i no es poden posar al precompromís

Expedient

790 GRAU EN ENGINYERIA CIVIL - (expedient 360578)

Convalidacions

Universitat de destinació

UNIVERSITA DEGLI STUDI DI PAVIA

Durada de la plaça concedida

Un quadrimestre

Indica estada Quad/Anual

Assignatures a matricular a l'Escola

| Codi | Assignatura | Grup | Crèdits | Afegida |
|----------------|-------------------------------------|------|---------|------------|
| 250134 | Camins i Ferrocarrils | 10 | 7,5 | 07/06/2021 |
| 250146 | Enginyeria Geològica | 10 | 4,5 | 07/06/2021 |
| 250143 | Enginyeria Marítima i Portuària | 10 | 6,0 | 07/06/2021 |
| 250131 | Mecànica de Sols | 10 | 9,0 | 07/06/2021 |
| 250147 | Projectes i Organització d'Empreses | 10 | 4,5 | 07/06/2021 |
| 250148 | Treball de Fi de Grau | 10 | 12,0 | 07/06/2021 |
| Total crèdits: | | | 43,5 | |

Precompromís de reconeixements

Estat del precompromís

acceptat (Validat (acceptat) pel cap d'estudis)

Suma de crèdits acceptats: 24,0

Learning Agreement

Reconeixements

| # | Creat | Assignatures univ. destinació | Assignatures ETSECCPB | Estat |
|-------|------------|---|--|----------------------|
| 14437 | 12/07/2021 | 504464 ORGANIZATION THEORY AND DESIGN | Q2 6,0 250147 Projectes i Organització d'Empreses | 4,5 acceptada |
| 14438 | 12/07/2021 | 503266 SISTEMAZIONI FLUVIALI | Q2 6,0 250142 Obres Hidràuliques | 4,5 acceptada |
| 14435 | 12/07/2021 | 502527 IDROLOGIA | Q2 6,0 250144 Hidrologia Superficial i Subterrània | 4,5 acceptada |
| 3873 | 09/07/2021 | 501063 TEORIA E PROGETTO DELLE COSTRUZIONI IN ACCIAIO | Q2 6,0 250141 Estructures d'Acer | 6,0 acceptada |
| 13872 | 09/07/2021 | 508179 GEOTECHNICAL EARTHQUAKE ENGINEERING | Q2 6,0 250145 Enginyeria Geotècnica | 4,5 acceptada |
| 13876 | 09/07/2021 | 502997 PROGETTAZIONE DEGLI ELEMENTI COSTRUTTIVI | Q2 6,0 250140 Estructures de Formigó | 7,5 rebutjada |
| 13875 | 09/07/2021 | 507360 MODELLISTICA IDROLOGICA E ANALISI DI RISCHIO | Q2 6,0 250142 Obres Hidràuliques | 4,5 rebutjada |
| 13874 | 09/07/2021 | 503266 SISTEMAZIONI FLUVIALI | Q2 6,0 250144 Hidrologia Superficial i Subterrània | 4,5 rebutjada |

Crèdits acceptats destinació: 30,0

Crèdits acceptats Escola: 24,0

S'ha de fer una proposta per cada assignatura que demaneu reconèixer

Aquí poseu les assignatures que voleu Matricular per cursar a l'Escola **NO** les que voleu reconèixer

La suma dels crèdits de les assignatures que demaneu reconèixer, són els crèdits de la "bossa de crèdits"

UNIVERSITÀ DEGLI STUDI DI NAPOLI FEDERICO II

Pla d'estudis universitat destinació
civil engineering

Durada de la plaça concedida

Tot el curs

Històric de reconeixements acceptats

Reconeixements

Torna

Envia

Urgent

Valida

Rebutja

Proposta de matricula

| # | Creat | Assignatures univ. destinació | Assignatures ETSECCPB | Estat | |
|-------|------------|--|---|-----------|---|
| 15329 | 31/01/2022 | 0000 tesis final | Q2 9,0 Escreix (sense reconeixement de crèdits) | acceptada |    |
| 14010 | 09/07/2021 | 00177 fondamenti di geotecnica | Q1 12,0 250146 Enginyeria Geològica | acceptada |    |
| 14009 | 09/07/2021 | 30395 Project Management per le Opere Civili | Q2 9,0 250147 Projectes i Organització d'Empreses | acceptada |    |

ESCOLA DE CAMINS

Pla d'Estudis UPC
790 - GRAU EN ENGINYERIA CIVIL (expedient 320924)

Tipus expedient
Nou accés

Si no indiqueu el Pla d'Estudis d'on trieu les assignatures, no podreu "Enviar" el precompromís



Si una assignatura no apareix al desplegable per qualsevol motiu, heu de posar, allà on posaríeu l'assignatura l'opció “[bossa de crèdits](#)” i als ECTS indicar **els ECTS de l'assignatura que volíeu posar**. A “[comentaris](#)” ens indiqueu a quina assignatura de l'Escola es correspon aquesta bossa de crèdits.

L'opció de “[bossa de crèdits](#)” **no es fa servir per cap altre motiu**, ja que en els precompromisos heu de posar sempre assignatures a reconèixer de l'Escola

Reconeixements

| # | Creat | Assignatures univ. destinació | Assignatures ETSECCPB | Estat |
|-------|------------|---|--|-----------|
| 14720 | 15/09/2021 | CEU44E01 Management for Engineers Q1 5,0 | 250147 Projectes i Organització d'Empreses 4,5 | acceptada |
| 14719 | 15/09/2021 | CE7S01 Geotechnical Engineering Q1 5,0 | 250145 Enginyeria Geotècnica 4,5 | acceptada |
| 14718 | 15/09/2021 | CE7E07 Sustainable Water Supply and Sanitation Q1 5,0 | Borsa de crèdits optatius 4,5 | acceptada |
| 14717 | 15/09/2021 | CE7S03 Wind and Earthquake Engineering Q1 5,0 | 250141 Estructures d'Acer 6,0 | acceptada |
| 14460 | 14/07/2021 | CEU44A04 Hydraulics Q1 5,0 | 250142 Obres Hidràuliques 4,5 | acceptada |

Comentari afegit per [redacted] el 09/09

Sustainable Water Supply and Sanitation la vull convalidar per Hidrologia superficial i subterrània. No em surt en l'apartat d'assignatures de la UPC

Si heu suspès una assignatura al Q1 de mobilitat, **no la podeu cursar al Q2 a l'Escola** en el cas de titulacions amb **matrícula Anual**, ja que només es pot matricular i tenir avaluada una assignatura un cop per curs acadèmic

Un cop finalitzat un quadrimestre de mobilitat NO es pot modificar el precompromís per tal d'ajustar-lo en funció de les qualificacions obtingudes. El precompromís és quelcom que es pacte **ABANS** d'iniciar les assignatures, no un cop ja les heu cursat.

Els alumnes de **Q2, Anuals i DD**, al **FEBRER** podreu entrar al precompromís del **PORTALCamins** per fer canvis NOMÉS en les propostes de les assignatures a cursar a destinació al Q2 i els seus reconeixements.

Al febrer, **NO** podreu fer canvis a cap **proposta** que faci referència al que heu cursat ja al **Q1**

SEMPRE que modifiqueu el precompromís, heu de **modificar** el Learning Agreement

Els alumnes amb **mobilitat obligatòria** han de reconèixer **A L'ESCOLA 18ECTS** per tal que la mobilitat es consideri realitzada

EXEMPLE PRECOMPROMÍS

Reconeixements

| # | Creat | Assignatures univ. destinació | Assignatures ETSECCPB | Estat |
|-------|------------|--|---|---------------|
| 15345 | 31/01/2022 | EN2313 Environmental Engineering | Q2 5,0 | acceptada |
| 15344 | 31/01/2022 | EN3311 Concrete materials and structure | Q2 5,0 250140 Estructures de Formigó | 7,5 acceptada |
| 15343 | 31/01/2022 | EN1092 Computing 1 ENT501 Numerical Techniques in Civil Engineering | Q2 5,0 250133 Modelització Numèrica Q2 5,0 | 9,0 acceptada |
| 15321 | 31/01/2022 | EN3314 Environmental Geotechnics | Q2 5,0 250145 Enginyeria Geotècnica | 4,5 acceptada |
| 15320 | 31/01/2022 | EN3303 Water Engineering | Q2 5,0 250142 Obres Hidràuliques | 4,5 acceptada |
| 14420 | 14/07/2021 | EN4307 Coastal and Estuarine Engineering | Q2 5,0 250143 Enginyeria Marítima i Portuària | 6,0 acceptada |

EXEMPLE PRECOMPROMÍS

Reconeixements

| # | Creat | Assignatures univ. destinació | Assignatures ETSECCPB | Estat | |
|-------|------------|--|-----------------------|--|-----------|
| 14727 | 16/09/2021 | CL518 Civil Engineering Design Projects | Q1 10,0 | 250470 Estructures d'Edificació 5,0 | acceptada |
| | | | | 250474 Gestió d'Estructures 5,0 | |
| 14695 | 14/09/2021 | CL446 Water and Environmental Management | Q1 5,0 | 250460 Tractament d'Aigües 5,0 | acceptada |
| 14693 | 14/09/2021 | CL971 Air Pollution, Climate Change and Human Health | Q1 5,0 | 250463 Enginyeria de la Sostenibilitat i el Desenvolupament 5,0 | acceptada |
| 14691 | 14/09/2021 | CL510 Advanced Structural Analysis and Design | Q1 5,0 | 250472 Anàlisi i Projecte d'Estructures d'Acer 5,0 | acceptada |
| 14694 | 14/09/2021 | CL439 Contaminated Land | Q1 5,0 | 250462 Anàlisi de Cicle de Vida i Avaluació de la Sostenibilitat 5,0 | rebutjada |
| 14692 | 14/09/2021 | CL518 Civil Engineering Design Projects | Q1 10,0 | 250473 Disseny Avançat d'Estructures de Formigó 5,0 | rebutjada |
| | | | | 250470 Estructures d'Edificació 5,0 | |

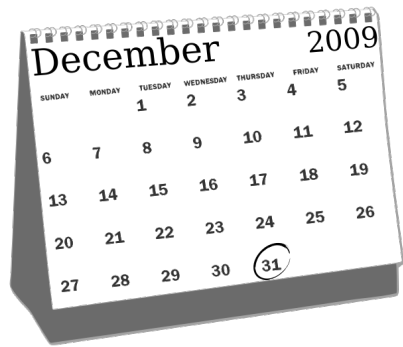

CALENDARI TRÀMITS PRE-ESTADA

En aquest període heu de:

| juny '24 | | | | | | |
|----------|----|----|----|----|----|----|
| Lu | Ma | Mi | Ju | Vi | Sá | Do |
| | | | | | 1 | 2 |
| 3 | 4 | 5 | 6 | 7 | 8 | 9 |
| 10 | 11 | 12 | 13 | 14 | 15 | 16 |
| 17 | 18 | 19 | 20 | 21 | 22 | 23 |
| 24 | 25 | 26 | 27 | 28 | 29 | 30 |

| desembre '24 | | | | | | |
|--------------|----|----|----|----|----|----|
| Lu | Ma | Mi | Ju | Vi | Sá | Do |
| | | | | | | 1 |
| 2 | 3 | 4 | 5 | 6 | 7 | 8 |
| 9 | 10 | 11 | 12 | 13 | 14 | 15 |
| 16 | 17 | 18 | 19 | 20 | 21 | 22 |
| 23 | 24 | 25 | 26 | 27 | 28 | 29 |

✓ **Enviar Dates d'estada per email**

✓ **Fer Matrícula e-Secretaria**

✓ **Pujar Carta/Email acceptació per eSecretaria**

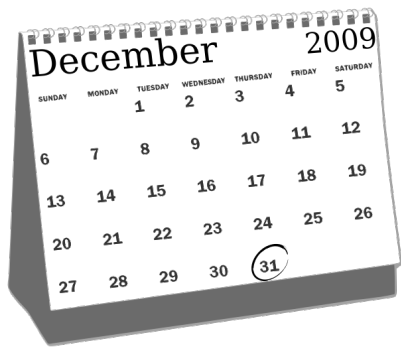

CALENDARI TRÀMITS INICI ESTADA

En aquest període heu de:

- ✓ **Modificar Precompromís PortalCamins**
- ✓ **Fer i pujar Nou Learning Agreement per eSecretaria**
- ✓ **Pujar Certificat d'Incorporació per eSecretaria**
- ✓ **Entregar Documentació Beca Erasmus + per eSecretaria**

| setembre '24 | | | | | | |
|--------------|----|----|----|----|----|----|
| Lu | Ma | Mi | Ju | Vi | Sá | Do |

| | | | | | | |
|----|----|----|----|----|----|----|
| | | | | | | 1 |
| 2 | 3 | 4 | 5 | 6 | 7 | 8 |
| 9 | 10 | 11 | 12 | 13 | 14 | 15 |
| 16 | 17 | 18 | 19 | 20 | 21 | 22 |
| 23 | 24 | 25 | 26 | 27 | 28 | 29 |

| octubre '24 | | | | | | |
|-------------|----|----|----|----|----|----|
| Lu | Ma | Mi | Ju | Vi | Sá | Do |

| | | | | | | |
|----|----|----|----|----|----|----|
| | 1 | 2 | 3 | 4 | 5 | 6 |
| 7 | 8 | 9 | 10 | 11 | 12 | 13 |
| 14 | 15 | 16 | 17 | 18 | 19 | 20 |
| 21 | 22 | 23 | 24 | 25 | 26 | 27 |
| 28 | 29 | 30 | 31 | | | |

OPCIONES DEL TFE DURANT L'ESTADA DE MOBILITAT

Realitzar el TFE a destinació sense defensa



Realitzar el TFE a destinació amb defensa



Realitzar el TFE a l'Escola



Crèdits TFE contenen
Com a crèdits de
mobilitat

CONDICIONS PER TAL QUE ELS CRÈDITS TFE CONTIN COM A MOBILITAT (1)



- Tenir un **tutor/a** a la universitat de destinació.
- **Matricular** el TFE a la universitat de destinació i a l'Escola.
- Ha de constar al teu **Precompromís**, al **Learning Agreement** i has d'obtenir una qualificació que consti al teu **Trancript of Records**.

ECTS TFE universitat de
destí

~

ECTS TFE de
l'Escola

(si hi ha molta diferència a la
baixa, s'ha de defensar a la
tornada a l'Escola)

CONDICIONS PER QUE ELS CRÈDITS TFE CONTIN COM A MOBILITAT (2)

Si compleixes les condicions anteriors tens dos possibilitats

DEFENSA a la universitat de destinació:

Per tal que no calgui defensa també a Barcelona, ha d'haver una defensa pública a destinació i el tribunal haurà de constar de **3 professors**.

DEFENSA a l'Escola de Camins:

Quan compleixes amb els requisits anteriors, però no hi ha opció de defensa a destinació amb un tribunal

QUAN NO CONTA EL TFE COM A CRÈDITS DE MOBILITAT?

Encara que tinguis un tutor a la universitat de destinació, si no l'has matriculat a destinació i no es té cap constància acadèmica del TFE (ni al learning, ni al transcript), no contenen els crèdits del TFE per a la mobilitat

Si el fas a l'Escola de Camins

TFE de mobilitat amb reconeixement:

Al precompromís s'ha de posar com assignatures a la universitat de destinació i com assignatures a ETSECCPB.

TFE de mobilitat sense reconeixement:

Al precompromís s'ha de posar com assignatures a la universitat de destí i a l'apartat d'assignatures a matricular a l'Escola.

NO s'ha d'omplir l'apartat d'assignatures a reconèixer a ETSECCPB.

Precompromís de reconeixements

Estat del precompromís

acceptat (Validat (acceptat) pel cap d'estudis)
Suma de crèdits acceptats: 54,0

Reconeixements

| # | Creat | Assignatures univ. destinació | Assignatures ETSECCPB | Estat |
|------|------------|--|--|-----------------------|
| 7725 | 01/10/2017 | MGT388 Finance and law for engineers | Q1 5,0 250147 Projectes i Organització d'Empreses | 4,5 acceptada |
| 6297 | 07/06/2017 | CIV3202 Individual Project | Q2 15,0 250148 Treball de Fi de Grau | 12,0 acceptada |
| 6296 | 07/06/2017 | CIV4300 Introduction to the Mechanics of Turbulent Flows | Q1 7,5 250143 Enginyeria Marítima i Portuària | 6,0 acceptada |
| 6295 | 29/05/2017 | CIV223 Structural Engineering Design and Appraisal | Q1 5,0 250141 Estructures d'Acer | 6,0 acceptada |
| 6280 | 29/05/2017 | CIV4501 Advanced Geotechnics | Q1 7,5 250146 Enginyeria Geològica 250145 Enginyeria Geotècnica | 4,5 acceptada |
| 6279 | 07/06/2017 | CIV4017 Computational Fluid Dynamics | Q2 7,5 250144 Hidrologia Superficial i Subterrània | 4,5 acceptada |
| 6278 | 29/05/2017 | CIV4236 Advanced Concrete Design | Q2 7,5 250140 Estructures de Formigó | 7,5 acceptada |
| 6277 | 29/05/2017 | CIV337 Urban Drainage Engineering | Q1 5,0 250142 Obres Hidràuliques | 4,5 acceptada |

Precompromís de reconeixements

Estat del precompromís

acceptat (Validat (acceptat) pel cap d'estudis)
Suma de crèdits acceptats: 18,0

Reconeixements

| # | Creat | Assignatures univ. destinació | Assignatures ETSECCPB | Estat |
|------|------------|---|--|----------------------|
| 7972 | 26/01/2018 | * Master Thesis | Q1 12,0 | acceptada |
| 6960 | 13/06/2017 | WAT-E2140 Sustainability in Environmental Engineering I | Q1 5,0 250142 Obres Hidràuliques | 4,5 acceptada |
| 6959 | 06/06/2017 | WAT-E2010 Groundwater Hydrology | Q1 5,0 250144 Hidrologia Superficial i Subterrània | 4,5 acceptada |
| 6958 | 06/06/2017 | GEO-E1020 Geotechnics | Q1 5,0 250145 Enginyeria Geotècnica | 4,5 acceptada |
| 6957 | 06/06/2017 | CIV-E1040 Construction Management | Q1 5,0 250147 Projectes i Organització d'Empreses | 4,5 acceptada |

"Escriu"



TRÀMITS QUAN ES FA EL TFE EN MOBILITAT

- **Matricular el TFE** a l'escola en modalitat de mobilitat (no cal inscripció al PORTAL si es fa la defensa a destinació) i a la universitat de destinació
- El TFE ha de constar en el **precompromís**, en el **Learning Agreement** i haurà d'aparèixer amb una nota numèrica en el **Transcript of Records**.

En cas que l'hagis defensat a destinació:

- Complir la **normativa** que s'indica en la guia de mobilitat respecte al tribunal i tipus de defensa
- Entregar la fitxa del TFG/TFM original **signat i segellat** per la universitat de destinació i lliurar el treball per **ATENEA TFE**.

Sou a: [Inici](#) > [Estudis](#) > [Mobilitat](#) > [Tràmits mobilitat estudis](#)

Tràmits per marxar de mobilitat estudis

Abans de marxar [Durant l'estada](#) [Abans de tornar](#) [A la tornada](#) [FAQ](#)

| TRÀMIT | ON I COM? | DATES |
|---|---------------------------|-----------------|
| Sol·licitar el Certificat d'estada (necessitarem l' original) | Universitat de destinació | Abans de tornar |
| Sol·licitar certificat de notes original (<i>transcripts</i>) | Universitat de destinació | Abans de tornar |
| Sol·licitar, CD i Fitxa d'avaluació del TFG/TFM signada original (<i>Registration form del TFG-TFM</i>) i informes de pràctiques (en el cas de GEOP) | Universitat de destinació | Abans de tornar |

TRÀMITS QUAN ES FA EL TFE A L'ESCOLA

- Has de tenir una oferta de TFE assignada a l'escola (PORTAL) i per tant un tutor/a assignat/a.
- Matricular el TFE a l'Escola
- El TFE no ha de constar com a assignatura a reconèixer durant la mobilitat ni en el precompromís ni en el LA.
- Pots realitzar la matrícula addicional (pagant taxes) per tal de poder presentar a l'octubre (en cas que la matrícula del TFE sigui del grup de Q2).

TUTORS/ES DEL TFE

Només necessites tutor/a del TFE de l'Escola sí:

- 1 Fas el TFE a l'Escola i defenses a l'Escola**
- 2 Fas el TFE a destinació però l'has de defensar a l'Escola**
- 3 Fas i defenses el TFE a destinació i a la Universitat de destinació te'l demanen**

Estada de mobilitat

| Convocatòria | Quad. inici | Universitat destí | Data inici | Data fi |
|--------------|-------------|-------------------------|------------|------------|
| 2016 | 1 | UNIVERSITY OF SHEFFIELD | 19/09/2016 | 04/02/2017 |

Dades generals | Ajuts | Documentació

MOLT IMPORTANT: Si la destinació o les dates d'aquest compromís de mobilitat no són correctes, si us plau contacta amb el responsable de relacions internacionals del teu centre urgentment.

DADES DE L'ESTADA

| Convocatòria | Quad. inici | Universitat | Pais |
|---------------------------------|--------------------------------|-------------------------|--------------------|
| 2016 | 1 | UNIVERSITY OF SHEFFIELD | Regne Unit |
| Període | Data inici | Data fi | Total mesos estada |
| Un quadrimestre | 19/09/2016 | 04/02/2017 | 5 |
| Idioma docència | Doble titulació | Anglès | No |
| Supervisor/a universitat origen | Supervisor/a universitat destí | Programa mobilitat | |
| | | KA103 Erasmus+ estudis | |

PLA DE MATRÍCULA

| Curs | Tipus de crèdits | Nombre de crèdits |
|--------|------------------|-------------------|
| 2016-1 | Del programa | 30 |

DADES BANCÀRIES

Aquest és el compte bancari associat als ajuts de mobilitat. Pot ser diferent al de matrícula. El titular del compte ha de ser l'estudiant. Si ho prefereixes, pots fer servir el botó 'Recupera compte' per tal de recuperar el mateix compte que vas definir a l'apartat 'Comptes bancaris'.

DOCUMENTACIÓ MOBILITAT

Si ho pengem, cal enviar-t'ho per email o avisar-te?

No. No heu d'enviar el document a partir d'ara per email. L'heu de penjar directament l'**e-Secretaria** (a excepció de les dates d'estada i la Fitxa Resum del TFE (si escau), que podeu enviar per email).

Es revisarà la nova documentació penjada i podreu veure a la vostra eSecretaria el document com a "**Validat**" en uns dies.

Estada de mobilitat

| Convocatòria | Quad. inici | Universitat destí | Data inici | Data fi |
|--------------|-------------|-----------------------|------------|------------|
| 2019 | 2 | POLITECNICO DI TORINO | 02/03/2020 | 25/07/2020 |

Dades generals | Ajuts | Documentació

DOCUMENTACIÓ QUE S'HA DE LLIURAR A LA UNIVERSITAT

Aquesta és la documentació que hauràs de fer arribar a l'Oficina de Relacions Internacionals del teu centre docent.

- Certificat d'incorporació
- Certificat d'estada
- Conveni financer Idioma*
Castellà

ESTAT DE LA DOCUMENTACIÓ

Selecciona el document per veure la seva informació de seguiment.

| Document | Estat | Darrera actualització | Fitxer | Necessita Data lliur. orig. original |
|---|---------|-----------------------|-----------------------|--------------------------------------|
| Acord financer Erasmus+ | Validat | 06/02/2020 | Conveni_Financer.pdf | <input checked="" type="checkbox"/> |
| Carta d'acceptació de la Universitat acollidora | Validat | 02/12/2019 | Acceptance letter.pdf | <input type="checkbox"/> |
| Certificat d'incorporació | Pendent | 08/12/2019 | Afeges | <input type="checkbox"/> |
| Certificat estada | Pendent | 08/12/2019 | Afeges | <input type="checkbox"/> |
| Enquesta | Pendent | | | <input type="checkbox"/> |
| Learning agreement for studies | Validat | 04/02/2020 | Afeges Javier_LA.pdf | <input type="checkbox"/> |
| Sol·licitud ajut Erasmus+ | Validat | 05/09/2019 | rebut.pdf | <input type="checkbox"/> |
| Test final d'idiomes | Pendent | | | <input type="checkbox"/> |
| Test inicial d'idiomes | Pendent | | | <input type="checkbox"/> |

Cal lliurar els documents originals dels documents penjats?

Només cal lliurar/enviar per correu postal els documents originals (no còpies ni escanejats) següents:

Transcript of Records (és el de la **universitat de destinació**, no el nostre)
Fitxa Resum TFE (si es matricula també el TFE a destinació i es fa la defensa a la universitat de destinació davant d'un tribunal de 3 professors)

Si m'he equivocat, puc esborrar el fitxer que he penjat?

Sí. Podeu esborrar i penjar de nou el document, sempre **en format pdf**

ABANS DE L'ESTADA

- Precompromís Inicial (a través del PORTALCamins)
- Dates d'estada (pdf per email a mobilitystudents_out.camins@upc.edu)
- Certificat d'Assegurança (pujar la eSecretaria, apartat Mobilitat>Estada de Mobilitat>Documentació)
- Carta d'acceptació (pujar la eSecretaria, apartat Mobilitat>Estada de Mobilitat>Documentació)
- Fer el test de nivell d'idiomes (OLS) (rebreu un email amb el link)

BECA MOBINT (Us indicarem quan tindreu disponible la documentació a eSecretaria)

- Document únic amb dades de la mobilitat + les qualificacions que sol·licita l'AGAUR

BECA ERASMUS +

- Sol·licitud de l'Ajut (pujar la eSecretaria, apartat Mobilitat>Estada de Mobilitat>Documentació)
- Acord Financer signat per l'estudiantat (per eSecretaria, apartat Mobilitat>Estada de Mobilitat>Documentació)

DURANT ESTADA

- Precompromís Definitiu (a través del PORTALCamins)
- LA signat per l'estudiantat i per la universitat de destinació (**NO ERASMUS:** signat/segellat + pujar la eSecretaria, Mobilitat>Estada de Mobilitat>Documentació // **ERASMUS:** per eSecretaria, Mobilitat>Estada de Mobilitat)
- Certificat d'Incorporació (pujar la eSecretaria, apartat Mobilitat>Estada de Mobilitat>Documentació)

TORNADA

- Certificat of Attendance (empenat signat amb posterioritat a la data de tornada, sense ratllades ni correccions) (pujar la eSecretaria, apartat Mobilitat>Estada de Mobilitat>Documentació)
- Qüestionari UE en línia (abans de finalitzar l'estada rebreu un email amb l'enllaç)
- Transcript of Records (original i signat/segellat) (pujar la eSecretaria, apartat Mobilitat>Estada de Mobilitat>Documentació i **lliurar original a la bústia de mobilitat o per correu postal**)**
- Test Final de Coneixement de Llengües (rebreu un email amb l'enllaç)
- Si **reconeixes el TFE:** CD/pujar a **ATENEA TFE** + Fitxa d'avaluació del TFG/TFM (original i signat/segellat) (pdf per email a mobilitystudents_out.camins@upc.edu i **lliurar original a la bústia de mobilitat o per correu postal**)** i informes de pràctiques (GEOP)

DOCUMENTACIÓ MOBILITAT

CHECK LIST

<https://camins.upc.edu/ca/pdf/pdf-mobilitat/check-list-mobilitat.pdf>



EXEMPLES E-SECRETARIA

Inici

Les meves dades >

Expedient >

Guia docent

Matrícula >

Avaluació >

Mobilitat >

▪ [Llistat de sol·licituds](#)

▪ **[Estada de mobilitat](#)**

Pagaments

Projectes

Certificats

Instàncies

Estada de mobilitat

| Convocatòria | Quad. inici | Universitat destí | Data inici | Data fi |
|--------------|-------------|-------------------------|------------|------------|
| 2016 | 1 | UNIVERSITY OF SHEFFIELD | 19/09/2016 | 04/02/2017 |

Dades generals

[Ajuts](#)

[Documentació](#)

MOLT IMPORTANT: Si la destinació o les dates d'aquest precompromís de mobilitat no són correctes, si us plau contacta amb el responsable de relacions internacionals del teu centre urgentment.

DADES DE L'ESTADA

| | | | | | |
|--|--------------------|---------------------------------------|---------------------------|------------------------|------------------------|
| Convocatòria | Quad. inici | Universitat | País | | |
| 2016 | 1 | UNIVERSITY OF SHEFFIELD | Regne Unit | | |
| Període | Data inici | Data fi | Total mesos estada | Idioma docència | Doble titulació |
| Un quadrimestre | 19/09/2016 | 04/02/2017 | 5 | Anglès | No |
| Supervisor/a universitat origen | | Supervisor/a universitat destí | Programa mobilitat | | |
| | | | KA103 Erasmus+ estudis | | |

PLA DE MATRÍCULA

| Curs | Tipus de crèdits | Nombre de crèdits |
|--------|------------------|-------------------|
| 2016-1 | Del programa | 30 |

DADES BANCÀRIES

Aquest és el compte bancari associat als ajuts de mobilitat. Pot ser diferent al de matrícula. El titular del compte ha de ser l'estudiant. Si ho prefereixes, pots fer servir el botó 'Recupera compte' per tal de recuperar el mateix compte que vas definir a l'apartat 'Comptes bancaris'.

EXEMPLES

E-SECRETARIA

Estada de mobilitat

| Convocatòria | Quad. inici | Universitat destí | Data inici | Data fi |
|--------------|-------------|-----------------------|------------|------------|
| 2019 | 2 | POLITECNICO DI TORINO | 02/03/2020 | 25/07/2020 |

Dades generals Ajuts Documentació

DOCUMENTACIÓ QUE S'HA DE LLIURAR A LA UNIVERSITAT

Aquesta és la documentació que hauràs de fer arribar a l'Oficina de Relacions Internacionals del teu centre docent.

 Certificat d'incorporació

 Certificat d'estada

 Conveni financer

Idioma*

Castellà

ESTAT DE LA DOCUMENTACIÓ

Selecciona el document per veure la seva informació de seguiment.

| Document | Estat | Darrera actualització | Fitxer | Necessita orig. | Data lliur. original |
|---|---------|-----------------------|---|-------------------------------------|----------------------|
| Acord financer Erasmus+ | Validat | 06/02/2020 |  Conveni_Financer.pdf | <input checked="" type="checkbox"/> | 06/02/2020 |
| Carta d'acceptació de la Universitat acollidora | Validat | 02/12/2019 |  Acceptance letter.pdf | <input type="checkbox"/> | |
| Certificat d'incorporació | Pendent | 08/12/2019 | Afegeix | <input type="checkbox"/> | |
| Certificat estada | Pendent | 08/12/2019 | Afegeix | <input type="checkbox"/> | |
| Enquesta | Pendent | | | <input type="checkbox"/> | |
| Learning agreement for studies | Validat | 04/02/2020 | Afegeix  Javier_LA.pdf | <input type="checkbox"/> | |
| Sol·licitud ajut Erasmus+ | Validat | 05/09/2019 |  rebut.pdf | <input type="checkbox"/> | |
| Test final d'idiomes | Pendent | | | <input type="checkbox"/> | |
| Test inicial d'idiomes | Pendent | | | <input type="checkbox"/> | |

MATRÍCULA

Sóc un estudiant amb **matrícula anual** que marxa de mobilitat al **Q1 o al Q2 (un quadrimestre)**.
Com he de fer la meva matrícula de mobilitat?



1. La matrícula es farà a **e-Secretaria** com altres cursos.
2. Has de matricular les assignatures que faràs a l'escola en el Q1/Q2 i/o TFG/TFM, quan no estiguis de mobilitat.
3. Els crèdits de les assignatures que vols fer de mobilitat les matricularàs com una **bossa de crèdits**.
4. Aquesta bossa serà inicialment **de 20 ECTS en tots els casos**. No veuràs a la matrícula el nom de cap assignatura que hagi sol.licitat reconèixer per la mobilitat.
5. El TFE es matricularà fora de la **bossa de crèdits** encara que es vulgui fer de mobilitat.
6. Ajustarem la matrícula de la bossa de crèdits en funció del precompromís que hagi actualitzat a l'**octubre** (mobilitats Q1)/ **febrer** (mobilitats Q2)

MATRÍCULA

Exemple matrícula d'un/a alumne/a amb matrícula anual que marxa de mobilitat un quadrimestre



UNIVERSITAT POLITÈCNICA
DE CATALUNYA
BARCELONATECH

SOL·LICITUD DE MATRÍCULA
CURS ACADÈMIC 2017-2018(0)

Escola Tècnica Superior d'Enginyers de Camins, Canals i Ports de Barcelona
GRAU EN ENGINYERIA D'OBRES PÚBLIQUES, Pla 2010

| Dades personals | | | | | | |
|---|-------------|--------------|-------|---|------|--|
| Estudiant : | | | | Assignatures a cursar a l'Escola quan estigueu a Barcelona | | NO autoritzo la difusió de l'adreça per a assumptes de fora de la UPC. |
| Identificador : | DNI/NIF : | | | | | |
| DADES ACADÈMIQUES | | | | | | |
| Darreres assignatures: NO | | | | | | |
| Codi | Org. | Tipus | Conv. | Crèd. | Grup | Unitat docent |
| 250262 | Q2 | O | 1 | 12.0 | 10Q2 | TREBALL DE FI DE GRAU |
| 250242 | Q2 | P | 1 | 7.5 | 10Q2 | EDIFICACIÓ I PREFABRICACIÓ |
| 250246 | Q2 | P | 1 | 4.5 | 10Q2 | INTRODUCCIÓ A LA GESTIÓ D'ESTRUCTURES |
| MATRÍCULA DEL PROGRAMA D'INTERCANVI | | | | | | |
| Crèd. | Estat crèd. | | | | | |
| 20.0 | Matriculats | Del programa | | | | |
| Bossa de crèdits de mobilitat = suma dels crèdits de les assignatures que demaneu reconèixer, excepte el TFE que mai està inclòs en aquesta bossa i sempre va a part, independentment de si el feu de mobilitat o a l'Escola | | | | | | |
| DADES ECONÒMIQUES (Imports expressats en euros) | | | | | | |
| CLASSE LIQUIDACIÓ: Ordinària | | | | | | |
| PREUS ACADÈMICS | | | | | | |
| Total de preus acadèmics | | | | | | |
| PREUS DE SERVEIS ADMINISTRATIUS | | | | | | |
| Assegurança escolar | | | | | | |
| Suport a l'aprenentatge (anual) | | | | | | |
| Gestió d'expedient acadèmic (anual) | | | | | | |
| Total de preus de serveis | | | | | | |
| IMPORT TOTAL DE LA MATRÍCULA. | | | | | | |

MATRÍCULA

Sóc un estudiant amb **matrícula anual** que marxo **Tot el curs (Q1+Q2)**. Com he de fer la meva matrícula de mobilitat?



1. La matrícula es farà a **e-Secretaria** com altres cursos.
2. En el teu cas, només hauràs de matricular una **bossa de crèdits** i/o el TFG/TFE.
3. Aquesta bossa serà inicialment de **40 ECTS en tots els casos**. No veuràs a la matrícula el nom de cap assignatura que hagi sol.licitat reconèixer per la mobilitat.
4. El TFE es matricularà **fora de la bossa de crèdits** encara que es vulgui fer de mobilitat.
5. Ajustarem la bossa de crèdits en funció del precompromís que hagi actualitzat a **l'octubre** (canvis a les assignatures cursades en mobilitat al Q1)/**febrer** (canvis a les assignatures que cursaràs en mobilitat al Q2)

MATRÍCULA

Exemple de matrícula d'un/a alumne/a amb matrícula anual que marxa de mobilitat tot el curs



UNIVERSITAT POLITÈCNICA
DE CATALUNYA
BARCELONATECH

SOL·LICITUD DE MATRÍCULA
CURS ACADÈMIC 2017-2018(0)

Escola Tècnica Superior d'Enginyers de Camins, Canals i Ports de Barcelona
GRAU EN ENGINYERIA D'OBRES PÚBLIQUES, Pla 2010

| Dades personals | | | | | | |
|--|-------------|--------------|-------|---|--|-----------------------|
| Estudianta : | | | | | | |
| Identificador : | | DNI/NIF : | | | | |
| | | | | TFG en mobilitat o a l'Escola, fora de la bossa de crèdits | NO autoritzo la difusió de l'adreça per a assumptes de fora de la UPC. | |
| DADES ACADÈMIQUES | | | | DADES ECONÒMIQUES (Imports expressats en euros) | | |
| Darreres assignatures: NO | | | | | | |
| Codi | Org. | Tipus | Conv. | Crèd. | Grup | Unitat docent |
| 250262 | Q2 | O | 1 | 12.0 | 10Q2 | TREBALL DE FI DE GRAU |
| MATRÍCULA DEL PROGRAMA D'INTERCANVI | | | | | | |
| Crèd. | Estat crèd. | | | | | |
| 48.0 | Matriculats | Del programa | | | | |
| Bossa de crèdits | | | | | | |
| PREUS ACADÈMICS | | | | | | |
| Total de preus acadèmics | | | | | | |
| PREUS DE SERVEIS ADMINISTRATIUS | | | | | | |
| Assegurança escolar | | | | | | |
| Suport a l'aprenentatge (anual) | | | | | | |
| Gestió d'expedient acadèmic (anual) | | | | | | |
| Total de preus de serveis | | | | | | |
| ALTRES SERVEIS I DESPESES | | | | | | |

MATRÍCULA

Sóc un estudiant amb **matrícula quadrimestral** que marxo **Tot el curs (Q1+Q2)**.

Com he de fer la meua matrícula de mobilitat?



1. La matrícula es farà a **e-Secretaria** com altres cursos.
2. En el teu cas, al **Q1** matricularàs una **bossa de crèdits** i/o el TFG/TFE. Al **Q2** també matricularàs una **bossa de crèdits** i/o el TFG/TFE
3. Aquesta bossa serà de **20 ECTS al Q1**. No veuràs a la matrícula el nom de cap assignatura que hagi sol.licitat reconèixer per la mobilitat.
4. En el **Q2**, ajustarem la bossa de crèdits en funció del precompromís que hagi actualitzat a l'**octubre** (amb els canvis de les assignatures cursades de mobilitat al Q1) i al **febrer** (amb els canvis de les assignatures que cursaràs de mobilitat al Q2)
5. El TFE es matricularà **fora de la bossa de crèdits** encara que es vulgui fer de mobilitat.

MATRÍCULA

I si quan arribi al meu destí he de fer **modificacions d'assignatures**?



1. Si has de fer modificacions en el teu precompromís podràs fer-les a l'**octubre** (per modificar les assignatures que curses de mobilitat al Q1)/ **febrer** (per modificar les assignatures que curses de mobilitat al Q2).
2. Des de mobilitat modificarem la **bossa de crèdits** a finals d'**octubre** (mobilitats Q1)/ **febrer** (mobilitats Q2)
3. Si has de fer modificacions a les **assignatures que faràs a l'escola** quan arribis de la mobilitat o abans de la mobilitat, hauràs de fer una instància de modificació de matrícula.

Has de mirar calendari de tràmits per tal de fer-les en la data corresponent.

MATRÍCULA

Sol·licitud

En aquest apartat es mostren les instàncies que pots sol·licitar. Estan agrupades per pestanyes, segons el grup al qual pertanyen. Per poder sol·licitar-ne una has de clicar sobre la instància corresponent. Si tens més d'un expedient, abans de sol·licitar la instància assegura't que ho fas en l'expedient adequat.

Altres

ALTRES TIPUS D'INSTÀNCIES

Àmbit*

Matrícula

Marca la casella: matrícula

Exposo*

Sóc un alumne que està fent la mobilitat aquest Q1. Necessito fer una modificació de matrícula de les assignatures que faré a l'escola el següent Q2 pels motius que exposo a continuació:
(Exposició dels motius)

Sol·licito*

donar de baixa les assignatures: (Nom i codi de les assignatures que no vulguis matricular a l'escola) i matricular: (Nom i codi de les assignatures que vols matricular en la teva matrícula inicial i vols matricular a l'escola)

Per fer efectiva la teva sol·licitud has d'utilitzar el botó 'Sol·licita'. Els camps amb * són obligatoris.

ATENCIÓ: hi ha canvis no guardats

L'Escola

Estudis

Serveis

Recerca

Futurs estudiants

Incoming Students

Universitat - empresa

Sou a: [Inici](#) > [Estudis](#) > [Tràmits acadèmics](#)

Grau

Màster

Doctorat

Dobles titulacions

Accés

[A la web de l'escola en l'apartat tràmits acadèmics trobareu el calendari de graus i màsters.](#)

Matrícula

Beques i ajuts

Tràmits acadèmics

Relacionats amb l'Accés

Relacionats amb la Matrícula

Relacionats amb el TFE

Avaluació, permanència i rendiment

Reconeixements i convalidacions

Títols

Certificacions acadèmiques

Acreditació competència en llengua anglesa (nivell B2.2, o superior)

Altres tràmits acadèmics

Resolucions

Servei d'Informació i Atenció a l'Estudiant de Graus i Màsters (SIAE-Camins)

Tràmits acadèmics

- Relacionats amb l'accés
- Relacionats amb la matrícula
- Relacionats amb el TFE
- Avaluació, permanència i rendiment
- Reconeixements i convalidacions
- Títols

- Certificats
- Acreditació de competència en llengua anglesa (nivell B2.2, o superior)
- Comunicació de dades acadèmiques a tercers
- Altres

Calendaris de tràmits acadèmics



2017-18



2017-18

Mira el calendari de tràmits que et correspongui per tal de fer la modificació de matrícula en les dates correctes.

Resolucions

- Publicació de resolucions

SIAE Camins

Horari d'atenció presencial curs acadèmic 2017/18 (d'octubre a maig)

- Informació i Tràmits Acadèmics
 - Dilluns, dimecres i divendres de 10 a 13 h

e-Secretaria



Contacta amb l'Escola de Camins

On som

Escola de Camins
Campus Nord UPC

Inici

Les meves dades

Expedient

Matrícula

Avaluació

Guia docent

Mobilitat

Projectes

Impresos i pagaments

Instàncies

Sol·licitud

Les meves instàncies

Certificats

Altres tràmits

Serveis UPC

Per fer la modificació de matrícula has d'anar a la teva e-secretaria a l'apartat instàncies

FI

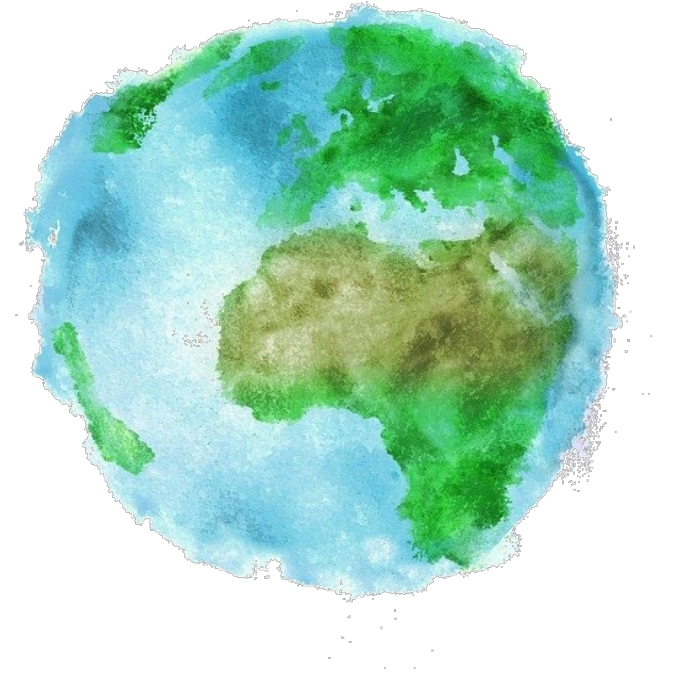

TORN OBERT DE PREGUNTES

